

«СОГЛАСОВАНО»

Начальник департамента
образования администрации
Города Томска

Е. В. Сорокина

«18» 09 2025



«СОГЛАСОВАНО»

Начальник ЦДТНПБДД ГИБДД
УМВД России по Томской
области

С. А. Рыжков

«11» 09 2025

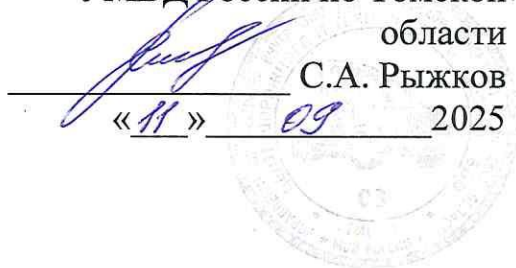

«С УТВЕРЖДАЮ»

Директор МАОУ ДО
ДНТ «У Белого озера»

Т. Н. Пазинич

«14» 09 2025



ПАСПОРТ

дорожной безопасности образовательной организации
Муниципальное автономное образовательное учреждение
дополнительного образования
Дом детского творчества «У Белого озера» г. Томска

СП «Огонек»

2025 год

Общие сведения

Муниципальное автономное образовательное учреждение дополнительного образования Дом детского творчества «У Белого озера» г. Томска

Юридический адрес: 634003, Томская область, город Томск, ул. Кривая, д. 33

Фактический адрес: 634006, Томская область, город Томск, ул. Вокзальная, д. 41

Руководители образовательной организации:

Директор **Татьяна Николаевна Пазинич** (3822) 65-01-85
(фамилия, имя, отчество) (телефон)

Ответственные работники
муниципального органа
образования

**Начальник отдела воспитания
и дополнительного образования** **М.И. Абрамова**
(должность) (фамилия, имя, отчество)
(3822) 90-99-59
(телефон)

Ответственные от
Госавтоинспекции

инспектор по пропаганде БДД
ЦДТИПБДД ГИБДД
УМВД России по ТО
(должность) (фамилия, имя, отчество)
(3822) 79-47-11
(телефон)

Государственный инспектор
дорожного надзора ОДН
ЦДТНПДД ГИБДД УМВД
России по Томской области

(фамилия, имя, отчество)
(3822) 79-46-42

Ответственные работники
за мероприятия по профилактике
детского травматизма

педагог-организатор **И.Н. Запрыгаева**
(должность) (фамилия, имя, отчество)
(3822) 65-01-38
(телефон)

Руководитель или ответственный
работник дорожно-эксплуатационной
организации, осуществляющей
содержание улично-дорожной
сети и технических средств организации
дорожного движения

**Начальник департамента дорожной
деятельности и благоустройства
администрации Города Томска**

А.В. Живоглядов (3822) 53-46-15
(фамилия, имя, отчество) (телефон)

Количество обучающихся (учащихся, воспитанников) **4368**

Наличие уголка по БДД **имеется, холл первого этажа**
(если имеется, указать место расположения)

Наличие класса по БДД **нет**
(если имеется, указать место расположения)

Наличие автогородка (площадки) по БДД **нет**

Наличие автобуса в образовательной организации **нет**
(при наличии автобуса)

Владелец автобуса _____
(ОО, муниципальное образование и др.)

Время занятий в образовательной организации:

1-ая смена: 08:00 – 14:00 час.

2-ая смена: 14:00 – 20:00 час.

внеклассные занятия: 08:00 – 20:00 час.

Телефоны оперативных служб:

ЕДИНЫЙ НОМЕР ВЫЗОВА ЭКСТРЕННЫХ СЛУЖБ	112
ПОЖАРНО-СПАСАТЕЛЬНАЯ СЛУЖБА МЧС РОССИИ	01, 101
ДЕЖУРНАЯ ЧАСТЬ УМВД, ГИБДД	02, 102
СКОРАЯ МЕДИЦИНСКАЯ ПОМОЩЬ	03, 103
АВАРИЙНАЯ ГАЗОВАЯ СЛУЖБА	04, 104
ПОИСКОВО-СПАСАТЕЛЬНАЯ СЛУЖБА	003, 76-00-46
ГУ МЧС ПО ТО	51-10-11
УФСБ РОССИИ ПО ТО	43-37-30

Содержание

1. Район расположения СП «Огонек» МАОУ ДО ДДТ «У Белого озера», пути движения транспортных средств и обучающихся.

2. Организация дорожного движения в непосредственной близости от СП «Огонек» МАОУ ДО ДДТ «У Белого озера» с размещением соответствующих технических средств организации дорожного движения, маршруты движения обучающихся и расположение парковочных мест.

3. Пути движения транспортных средств к местам разгрузки/погрузки и рекомендуемые безопасные пути передвижения детей по территории СП «Огонек» МАОУ ДО ДДТ «У Белого озера».

4. Безопасное расположение остановки автобуса у СП «Огонек» МАОУ ДО ДДТ «У Белого озера».

5. План-схема пути движения транспортных средств и детей при проведении дорожных ремонтно-строительных работ вблизи СП «Огонек» МАОУ ДО ДДТ «У Белого озера».

1. Схема № 1. Район расположения СП «Огонек» МАОУ ДО ДДТ «У Белого озера», пути движения транспортных средств и обучающихся.

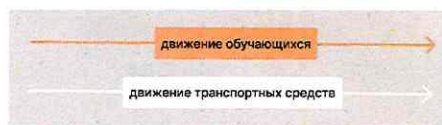

2. Схема № 2. Организация дорожного движения в непосредственной близости от СП «Огонек» МАОУ ДО ДДТ «У Белого озера» с размещением соответствующих технических средств организации дорожного движения, маршрутов движения обучающихся и расположения парковочных мест

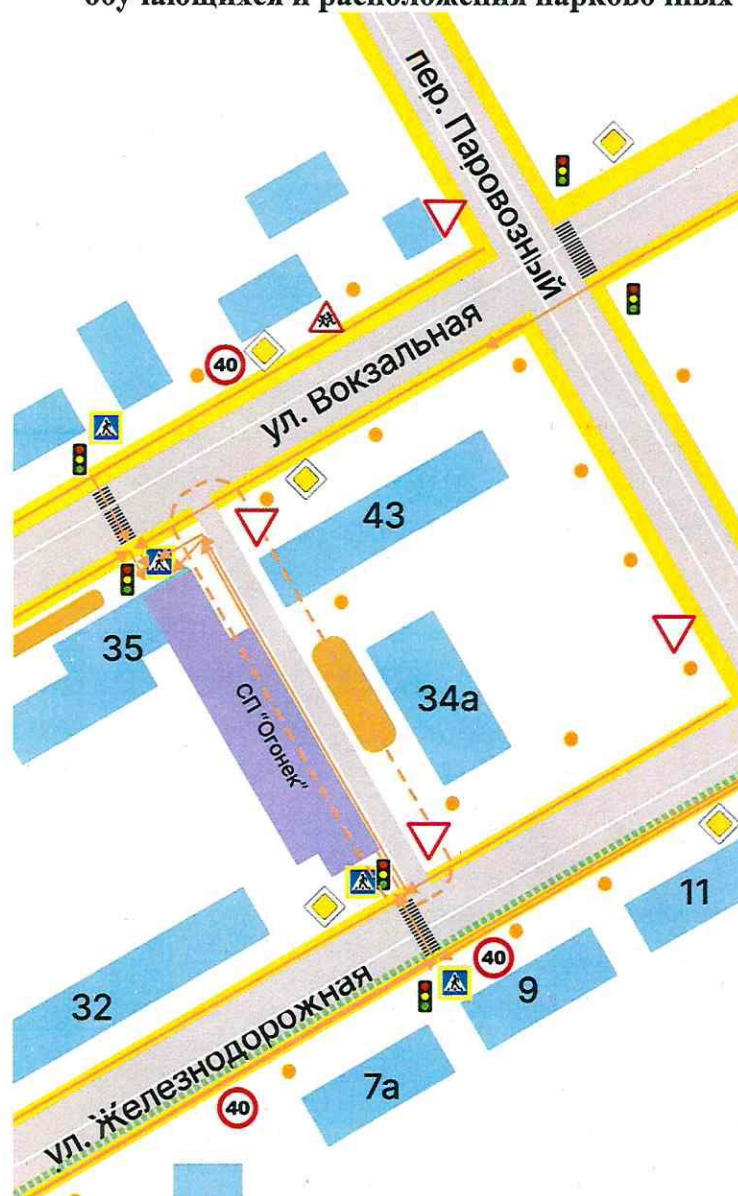

3. Схема № 3. Пути движения транспортных средств к местам разгрузки/погрузки и рекомендуемые безопасные пути передвижения детей по территории СП «Огонек» МАОУ ДО ДДТ «У Белого озера»

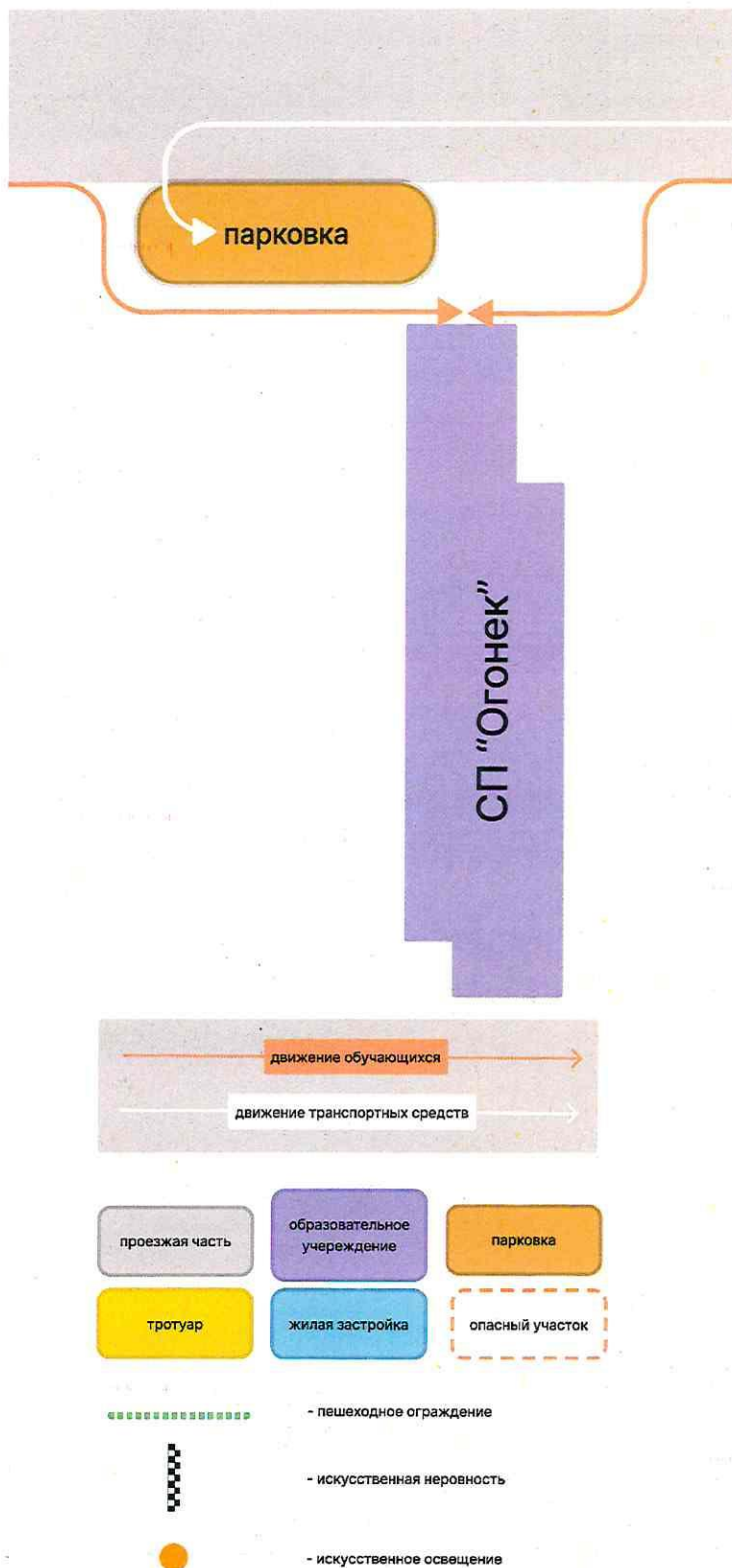



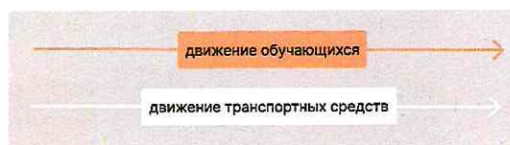
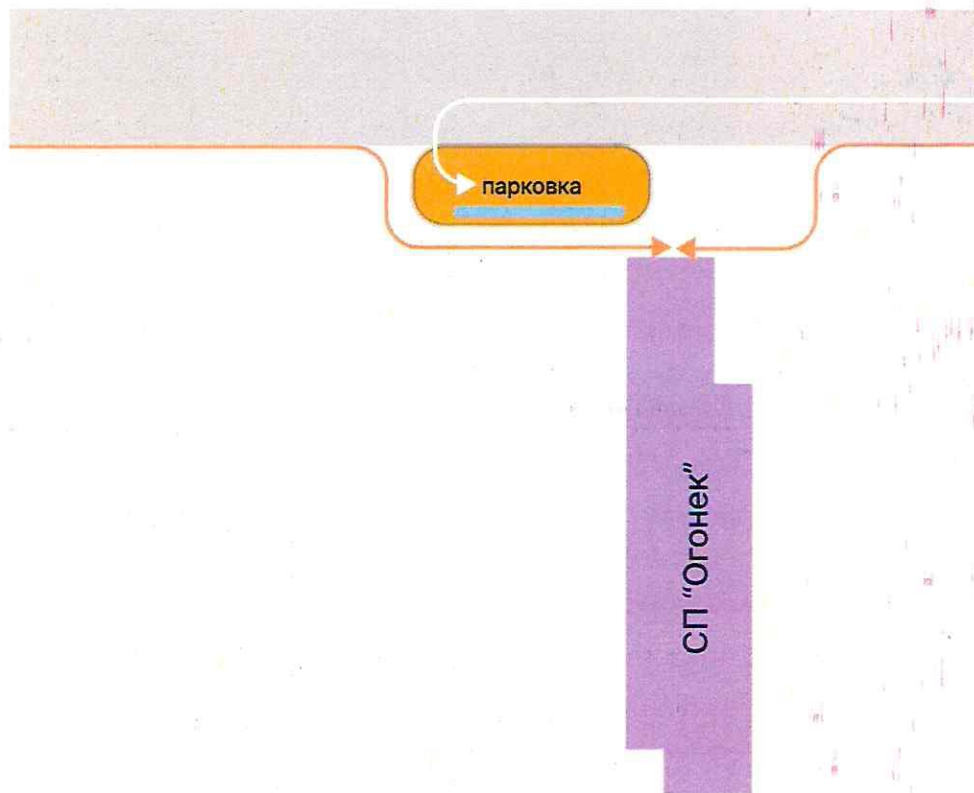

Погрузочно-разгрузочные работы осуществляются в период с 6 до 7 утра, в отсутствие обучающихся

4. Схема № 4. Безопасное расположение остановки автобуса у
СП «Огонек» МАОУ ДО ДДТ «У Белого озера»

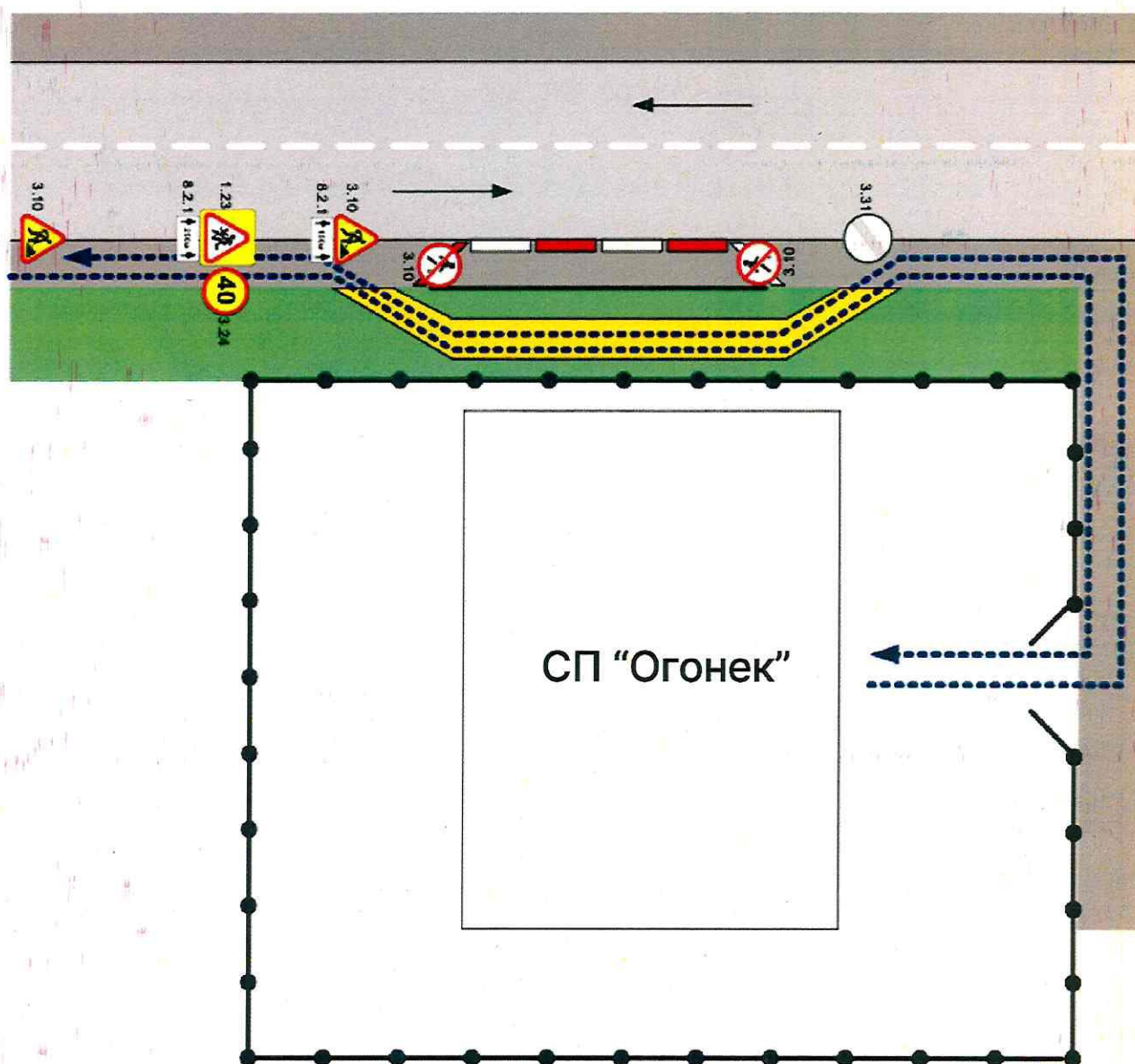

5. Схема № 5. План-схема пути передвижения транспортных средств и детей при проведении дорожных ремонтно-строительных работ вблизи СП «Огонек» МАОУ ДО ДДТ «У Белого озера»



-  - временная пешеходная дорожка
-  - направление движения транспортного потока
-  - рекомендуемое направление движения пешеходного потока