**«СОГЛАСОВАНО»**
Начальник департамента
образования администрации
города Томска
_____ Е.В. Сорокина
«19» 09 2024

**«УТВЕРЖДАЮ»**
Директор МАОУ ДО
ДДТ «У Белого озера»
_____ Т.Н. Пазина
«02» 09 2024

**«СОГЛАСОВАНО»**
Начальник ЦДТНПБДД ГИБДД
УМВД России по Томской
области
_____ С.А. Рыжков
«17» сентября 2024

# ПАСПОРТ

дорожной безопасности образовательной организации

**Муниципальное автономное образовательное учреждение дополнительного образования**
**Дом детского творчества «У Белого озера» г. Томска**

**СП «Фрегат»**

2024 год

## Общие сведения

**Муниципальное автономное образовательное учреждение дополнительного образования Дом детского творчества «У Белого озера» г. Томска**

Юридический адрес: **634003, Томская область, город Томск, ул. Кривая, д. 33**

Фактический адрес: **634063, Томская область, город Томск, ул. Беринга, д. 15**

Руководители образовательной организации:
Директор **Татьяна Николаевна Пазинич** **(3822) 65-01-85**
*(фамилия, имя, отчество)* *(телефон)*

Руководитель структурного подразделения **Марина Викторовна Тайдонова** **(3822) 66-48-04**
*(фамилия, имя, отчество)* *(телефон)*

Ответственные работники муниципального органа образования **Начальник отдела воспитания и дополнительного образования** **М.И. Абрамова**
*(должность)* *(фамилия, имя, отчество)*
**(3822) 90-99-59**
*(телефон)*

Ответственные от Госавтоинспекции инспектор по пропаганде БДД ЦДТИПБДД ГИБДД УМВД России по ТО _____
*(должность)* *(фамилия, имя, отчество)*
**(3822) 79-47-11**
*(телефон)*

Государственный инспектор дорожного надзора ГДН ЦДТНПДД ГИБДД УМВД России по Томской области **И.С. Маев**
**(3822) 79-47-12**

Ответственные работники за мероприятия по профилактике детского травматизма **руководитель СП** **М.В. Тайдонова**
*(должность)* *(фамилия, имя, отчество)*
**(3822) 66-48-04**
*(телефон)*

Руководитель или ответственный работник дорожно-эксплуатационной организации, осуществляющей содержание улично-дорожной сети и технических средств организации дорожного движения
**Начальник департамента дорожной деятельности и благоустройства администрации Города Томска**
**А.В. Живоглядов** **(3822) 53-46-15**
*(фамилия, имя, отчество)* *(телефон)*

Количество обучающихся (учащихся, воспитанников) **366**

Наличие уголка по БДД **имеется, холл первого этажа**
*(если имеется, указать место расположения)*

Наличие класса по БДД **нет**
*(если имеется, указать место расположения)*

Наличие автогородка (площадки) по БДД **нет**

Наличие автобуса в образовательной организации **нет**
*(при наличии автобуса)*

Владелец автобуса _____
*(ОО, муниципальное образование и др.)*

Время занятий в образовательной организации:
1-ая смена: 08:00 – 14:00 час.
2-ая смена: 14:00 – 20:00 час.
внеклассные занятия: 08:00 – 20:00 час.

## Телефоны оперативных служб:

| | |
|---|---|
| **ЕДИНЫЙ НОМЕР ВЫЗОВА ЭКСТРЕННЫХ СЛУЖБ** | **112** |
| **ПОЖАРНО-СПАСАТЕЛЬНАЯ СЛУЖБА МЧС РОССИИ** | **01, 101** |
| **ДЕЖУРНАЯ ЧАСТЬ УМВД, ГИБДД** | **02, 102** |
| **СКОРАЯ МЕДИЦИНСКАЯ ПОМОЩЬ** | **03, 103** |
| **АВАРИЙНАЯ ГАЗОВАЯ СЛУЖБА** | **04, 104** |
| **ПОИСКОВО-СПАСАТЕЛЬНАЯ СЛУЖБА** | **003, 76-00-46** |
| **ГУ МЧС ПО ТО** | **51-10-11** |
| **УФСБ РОССИИ ПО ТО** | **43-37-30** |

## Содержание

1. Район расположения СП «Фрегат» МАОУ ДО ДДТ «У Белого озера», пути движения транспортных средств и обучающихся.

2. Организация дорожного движения в непосредственной близости от СП «Фрегат» МАОУ ДО ДДТ «У Белого озера» с размещением соответствующих технических средств организации дорожного движения, маршруты движения обучающихся и расположение парковочных мест.

3. Пути движения транспортных средств к местам разгрузки/погрузки и рекомендуемые безопасные пути передвижения детей по территории СП «Фрегат» МАОУ ДО ДДТ «У Белого озера».

4. Безопасное расположение остановки автобуса у СП «Фрегат» МАОУ ДО ДДТ «У Белого озера».

5. План-схема пути движения транспортных средств и детей при проведении дорожных ремонтно-строительных работ вблизи СП «Фрегат» МАОУ ДО ДДТ «У Белого озера».

**1. Схема № 1. Район расположения СП «Фрегат» МАОУ ДО ДДТ «У Белого озера», пути движения транспортных средств и обучающихся.**

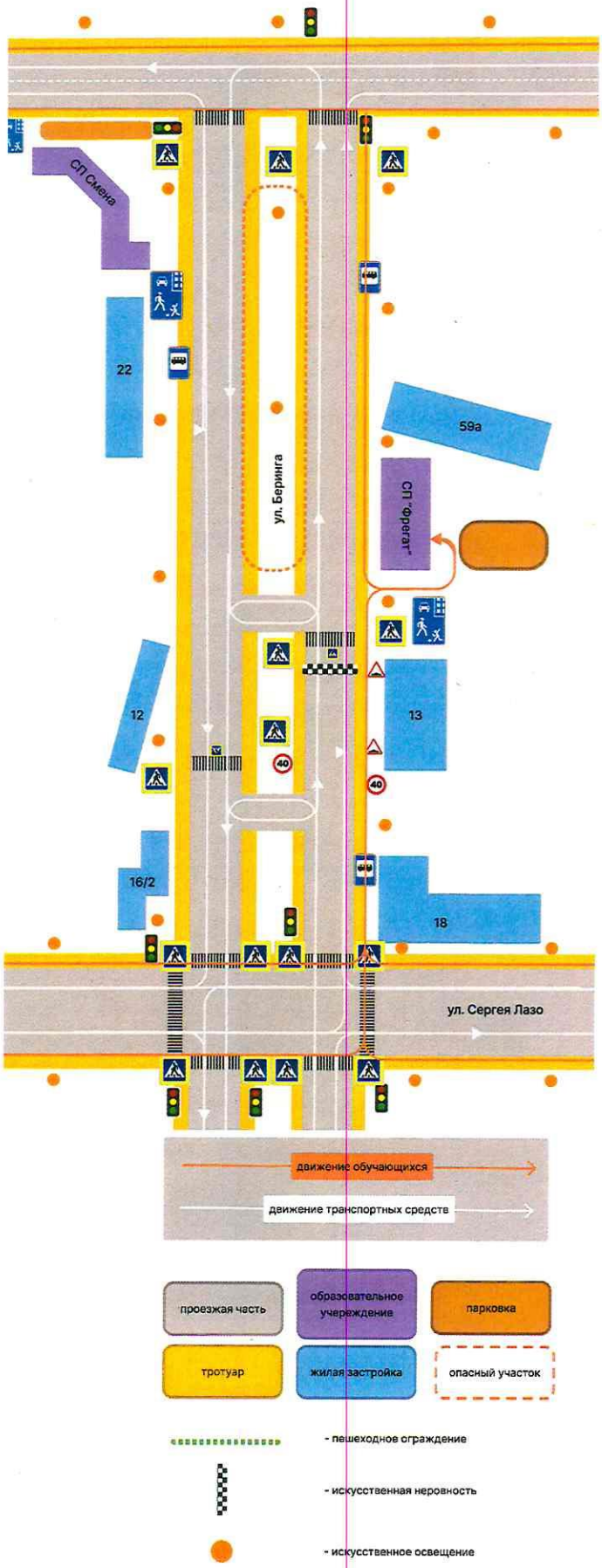

**2. Схема № 2. Организация дорожного движения в непосредственной близости от СП «Фрегат» МАОУ ДО ДДТ «У Белого озера» с размещением соответствующих технических средств организации дорожного движения, маршрутов движения обучающихся и расположения парковочных мест**

**3. Схема № 3. Пути движения транспортных средств к местам разгрузки/погрузки и рекомендуемые безопасные пути передвижения детей по территории СП «Фрегат» МАОУ ДО ДДТ «У Белого озера»**

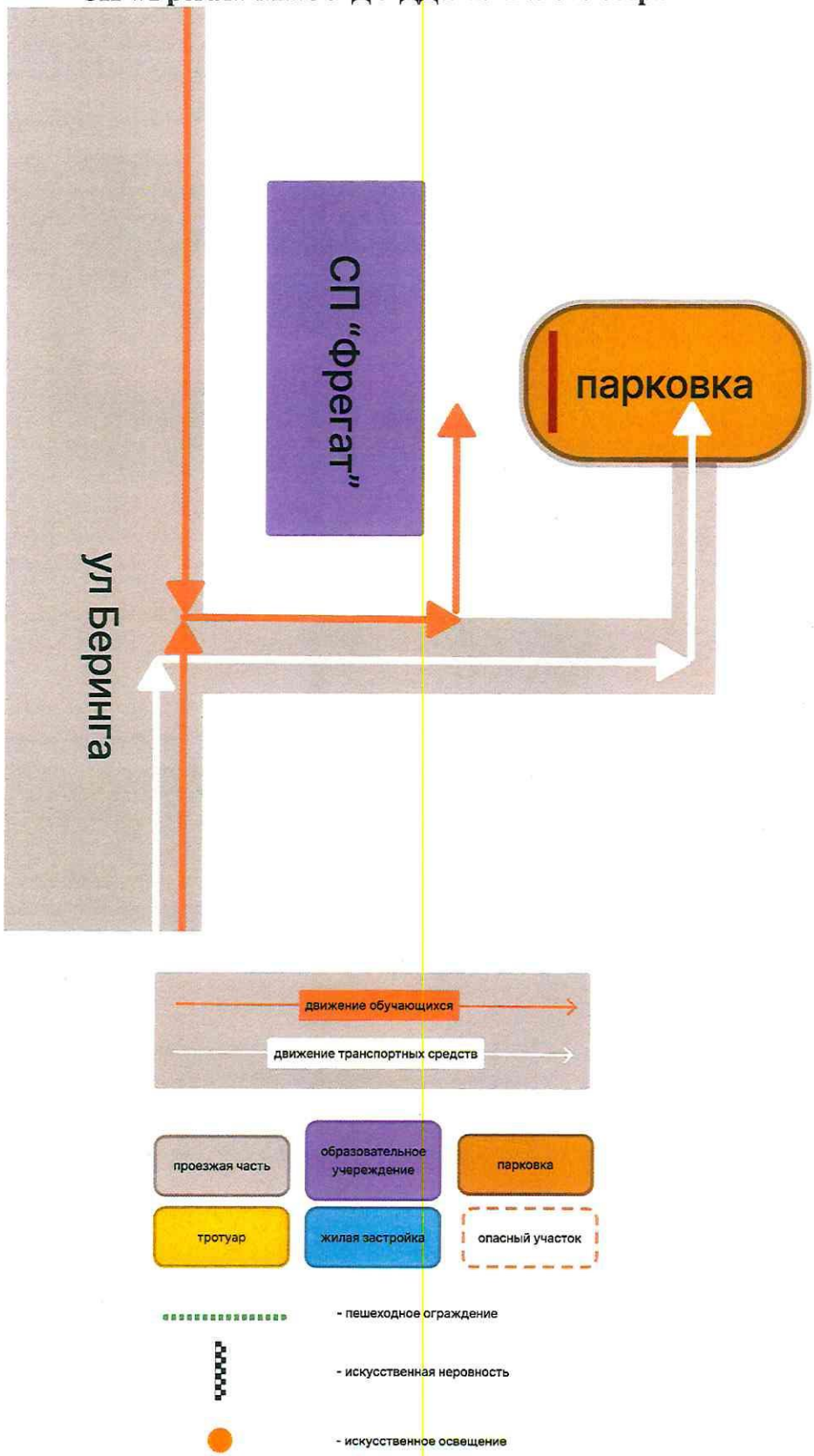


Погрузочно-разгрузочные работы осуществляются в период с 6 до7 утра, в отсутствие обучающихся

**4. Схема № 4. Безопасное расположение остановки автобуса у СП «Фрегат» МАОУ ДО ДДТ «У Белого озера»**

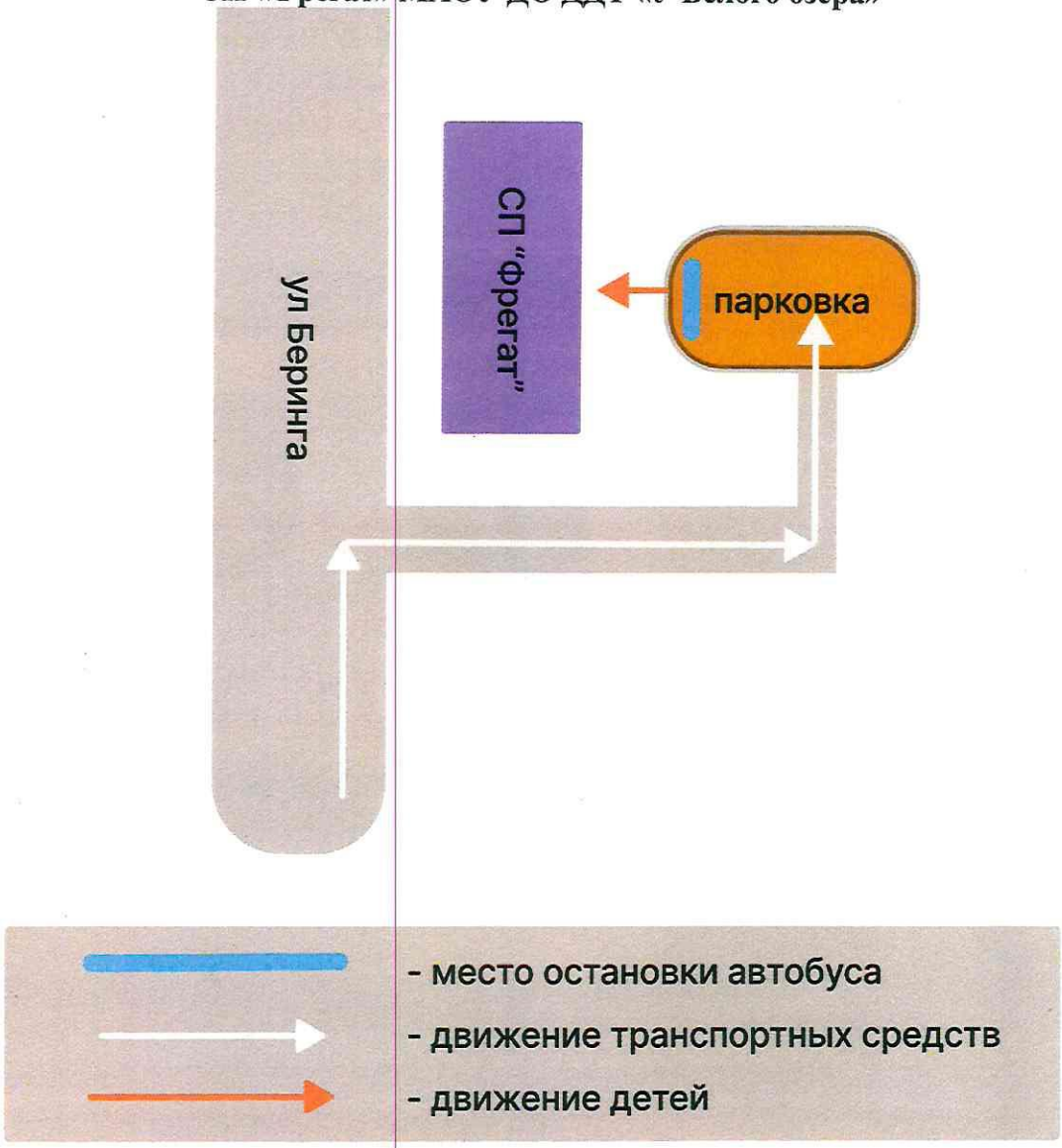


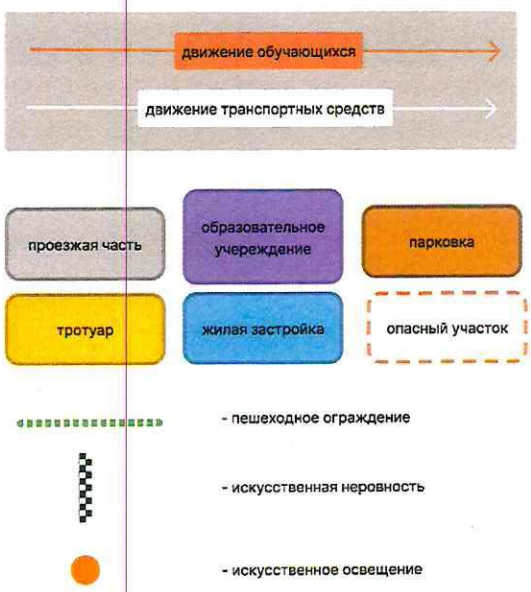

**5. Схема № 5. План-схема пути передвижения транспортных средств и детей при проведении дорожных ремонтно-строительных работ вблизи СП «Фрегат» МАОУ ДО ДДТ «У Белого озера»**

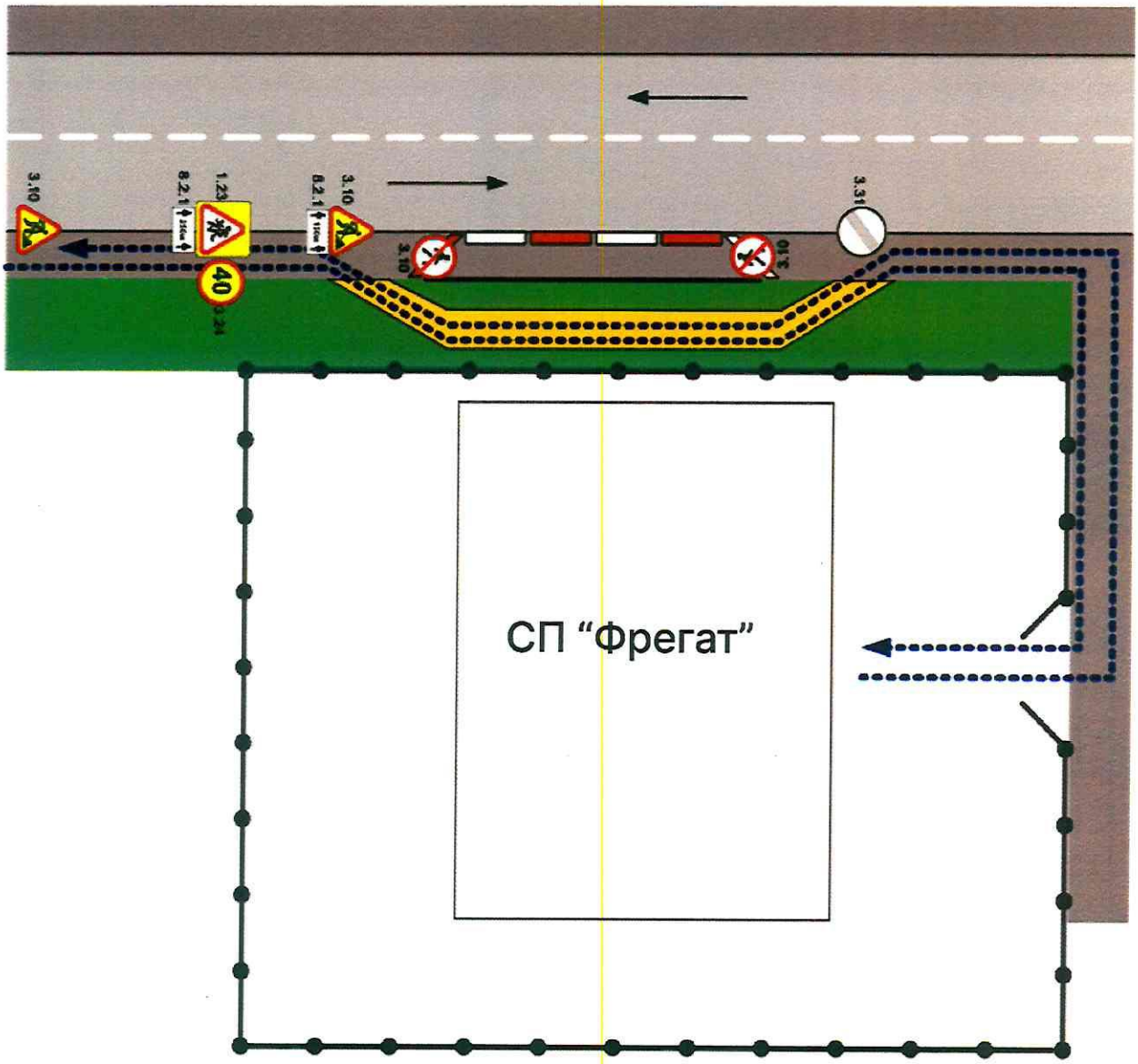


- временная пешеходная дорожка
- направление движения транспортного потока
- рекомендуемое направление движения пешеходного потока